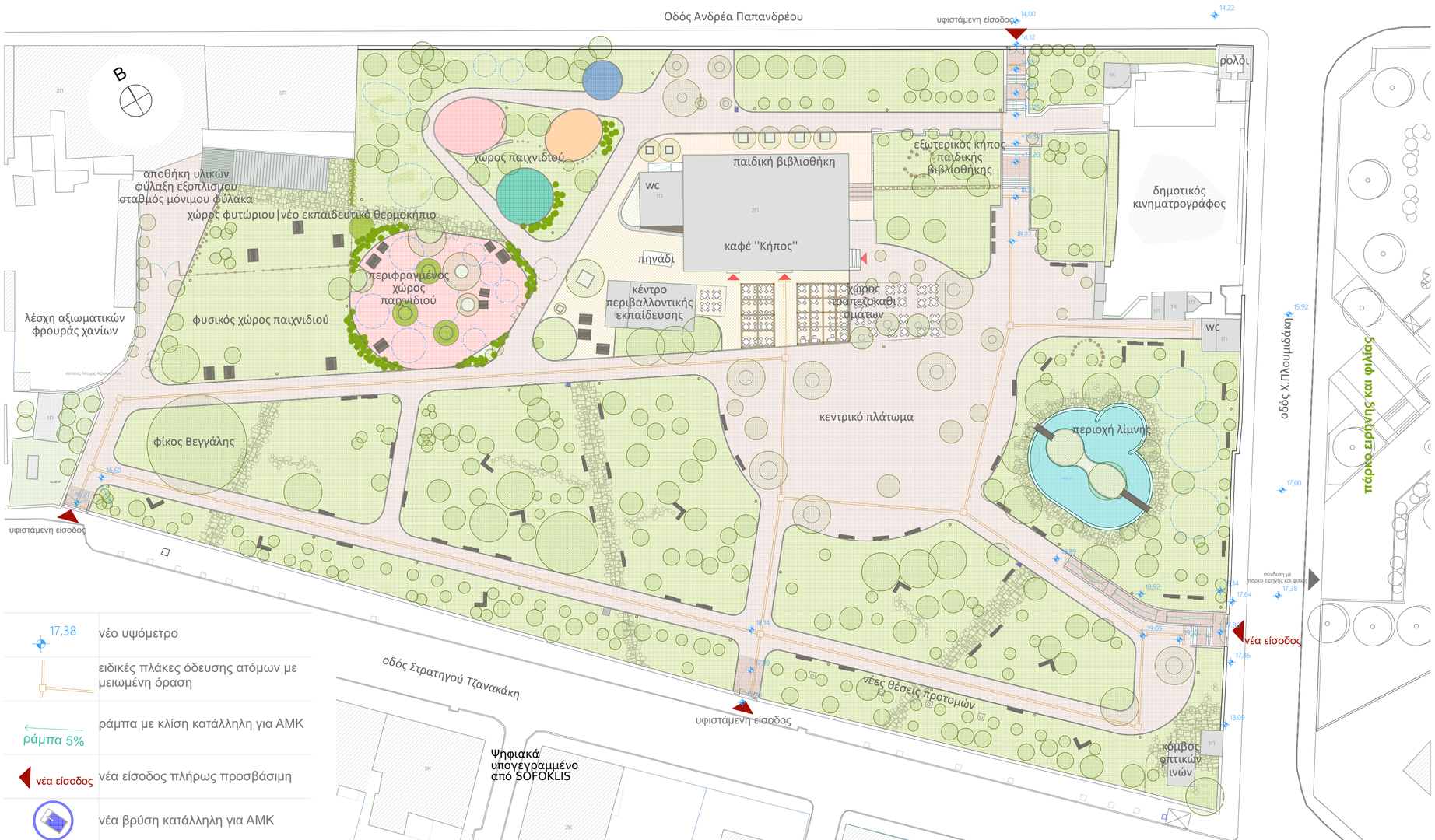

ΔΗΜΟΣ ΧΑΝΙΩΝ
ΤΕΧΝΙΚΗ ΥΠΗΡΕΣΙΑ ΔΗΜΟΥ ΧΑΝΙΩΝ

έργο : **" ΑΝΑΠΛΑΣΗ ΔΗΜΟΤΙΚΟΥ ΚΗΠΟΥ ΧΑΝΙΩΝ "**

θέση: Οδός Στρ.Τζανακάκη 23
Ο.Τ. 175 , Τομέας ΙΙΙ , ΠΕ Χανίων

μελέτη: **ΑΡΧΙΤΕΚΤΟΝΙΚΗ ΜΕΛΕΤΗ**

θέμα σχεδίου: **μελέτη προσβασιμότητας**

κλίμακα 1|500

αριθμός σχεδίου **5**

Χανιά Νοέμβριος 2019

θεωρήσεις

Οι μελετητές	ο προϊστάμενος τμήματος μελετών
Α.Παπαδάκη αρχιτέκτων μηχ. ΤΥΔΧ	Π.Βακάλης πολιτικός μηχ. ΤΥΔΧ
	ο διευθυντής ΤΥΔΧ
Β.Πασιπουλαρίδης μηχανολόγος μηχ.ΤΥΔΧ	Σ.Τσιραντωνάκης Πολιτικός μηχ. ΤΥΔΧ