

ΔΗΜΟΣ ΧΑΝΙΩΝ

ΟΛΟΚΛΗΡΩΜΕΝΟ ΣΧΕΔΙΟ ΑΣΤΙΚΗΣ ΑΝΑΠΤΥΞΗΣ (ΟΣΑΑ)
ΠΑΛΙΑΣ ΠΟΛΗΣ ΧΑΝΙΩΝ



Ευρωπαϊκή Ένωση
Ευρωπαϊκό Ταμείο
Περιφερειακής Ανάπτυξης

Επιχειρησιακό Πρόγραμμα
Κρήτης & Νήσων Αιγαίου
2007-2013



Με τη συγχρηματοδότηση της Ελλάδας και της Ευρωπαϊκής Ένωσης





Στοιχεία Επικοινωνίας:
Δήμος Χανίων
Νομός Χανίων
Ταχ.Δ/ση: Κυδωνίας 29
Τ.Κ. 73135 Χανιά Κρήτης
Τηλ. 2821341600
Fax 2821093300
e-mail:dimos@chania.gr
www.chania.gr



Η Παλαιά Πόλη των Χανίων αποτελεί το στολίδι της πόλης μας και ένα από τα σημαντικότερα μνημεία της χώρας και της ευρύτερης περιοχής της Μεσογείου.

Ο Δήμος Χανίων προχώρησε στην υλοποίηση ενός Ολοκληρωμένου Σχεδίου Αστικής Ανάπτυξης στην Παλαιά Πόλη προκειμένου να προστατευθεί και να αναδειχθεί η ξεχωριστή φυσιογνωμία της.

Επί μία πενταετία, όπως όλες οι Δημοτικές Αρχές έτσι και εμείς, υλοποιούμε ένα πλέγμα αλληλοσυμπληρούμενων δράσεων στοχεύοντας στη βελτίωση της ποιότητας ζωής των κατοίκων, αλλά και στην ενίσχυση της ελκυστικότητας της περιοχής η οποία αποτελεί έναν ισχυρό πόλο έλξης για τους δημότες και τους επισκέπτες των Χανίων.

Μέσα από αυτές τις δράσεις αλλά και με νέες παρεμβάσεις που έχουμε σχεδιάσει για την επόμενη πενταετία, στόχος μας είναι να προστατέψουμε και να αναδείξουμε τα ιδιαίτερα χαρακτηριστικά της Παλαιάς Πόλης και να την καταστήσουμε ακόμα πιο ελκυστική για όλους.

Εκφράζοντας τις ευχαριστίες μου σε όλους όσους έχουν συνεισφέρει σε αυτήν την διαρκή κοινή προσπάθεια, εύχομαι να σας κάνουμε όλους κοινωνούς και συμμετόχους σε αυτόν τον σημαντικό στόχο που είναι ζωτικής σημασίας για τα Χανιά μας.

Αναστάσιος Βάμβουκας
Δήμαρχος Χανίων

1. ΔΥΤΙΚΟ ΤΜΗΜΑ ΠΑΛΙΑΣ ΠΟΛΗΣ

Κατασκευή σύγχρονων δικτύων υποδομής στο δυτικό τμήμα της παλιάς πόλης (αυτόνομο δίκτυο πυρόσβεσης, δίκτυο οπτικών ινών, ύδρευσης, διαχωρισμός δικτύων ακαθάρτων και όμβριων, υπογειοποίηση εναέριου δικτύου ΔΕΗ) και διαμόρφωση – αποκατάσταση οδών.

Το έργο περιλαμβάνει την κατασκευή σύγχρονων δικτύων υποδομής: αυτόνομο δίκτυο πυρόσβεσης, δίκτυο οπτικών ινών, ύδρευσης, διαχωρισμό δικτύων ακαθάρτων και ομβρίων και υπογειοποίηση εναέριου δικτύου ΔΕΗ και τέλος τη διαμόρφωση - αποκατάσταση των οδών στο δυτικό τμήμα της παλιάς πόλης. Η συγκεκριμένη περιοχή παρέμβασης οριοθετείται βόρεια από το Φρούριο Φιρκά και την ακτή Κουντουριώτη, Ανατολικά από την οδό Χάληδων, δυτικά από το ανάχωμα του ενετικού τείχους και νότια από τον προμαχώνα Lando και το πάρκο Εμ. Μπαλαντίνου.

2η Πάροδος Θεοτοκοπούλου



Αρχική Κατάσταση

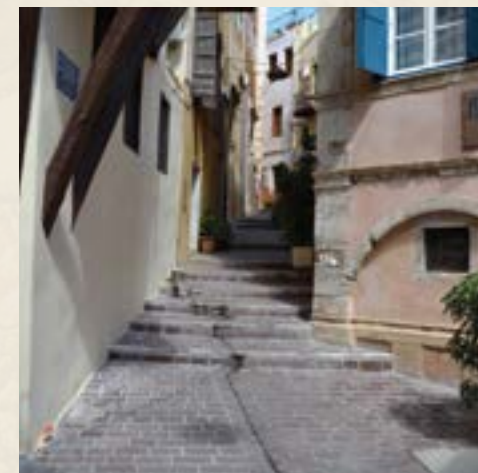

Υφιστάμενη Κατάσταση

2η Πάροδος Θεοτοκοπούλου

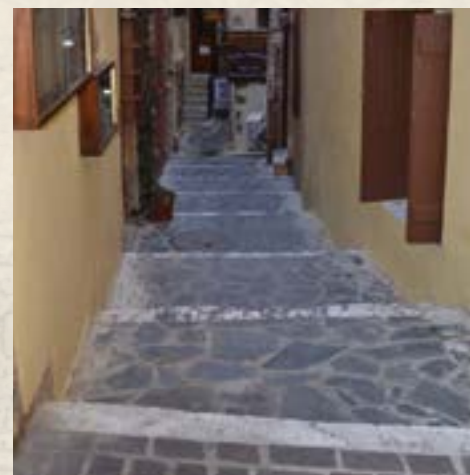

Αρχική Κατάσταση



Υφιστάμενη Κατάσταση



Αρχική Κατάσταση

Οδός Αγγέλου



Υφιστάμενη Κατάσταση

Οδός Αγγέλου

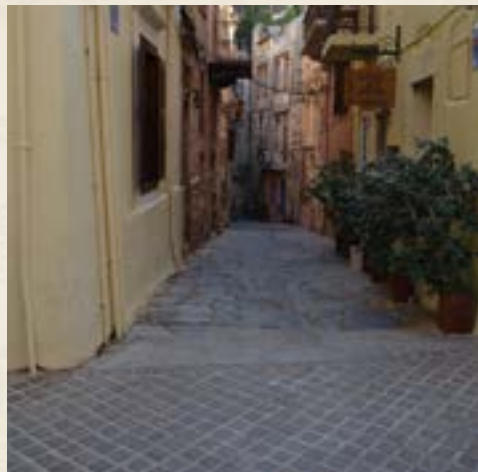

Αρχική Κατάσταση



Υφιστάμενη Κατάσταση

Οδός Δούκα



Αρχική Κατάσταση

Οδός Δούκα Δημητρίου



Αρχική Κατάσταση



Υφιστάμενη Κατάσταση



Υφιστάμενη Κατάσταση

Οδός Πόρτου



Αρχική Κατάσταση



Υφιστάμενη Κατάσταση

Οδός Μόσχων



Αρχική Κατάσταση



Υφιστάμενη Κατάσταση

2. ΚΕΝΤΡΙΚΟ ΤΜΗΜΑ ΠΑΛΙΑΣ ΠΟΛΗΣ

Κατασκευή σύγχρονων δικτύων υποδομής στο κεντρικό τμήμα της παλιάς πόλης (αυτόνομο δίκτυο πυρόσβεσης, δίκτυο οπτικών ινών, ύδρευσης, διαχωρισμός δικτύων ακαθάρτων και όμβριων, υπογειοποίηση εναέριου δικτύου ΔΕΗ) και διαμόρφωση-αποκατάσταση οδών

Το έργο περιλαμβάνει την κατασκευή σύγχρονων δικτύων υποδομής στο κεντρικό τμήμα της παλιάς πόλης: αυτόνομο δίκτυο πυρόσβεσης, δίκτυο οπτικών ινών, ύδρευσης, διαχωρισμό δικτύων ακαθάρτων και ομβρίων και υπογειοποίηση εναέριου δικτύου ΔΕΗ και τέλος τη διαμόρφωση - αποκατάσταση των οδών. Η συγκεκριμένη περιοχή παρέμβασης - Κεντρικό Τμήμα Παλιάς Πόλης - οριοθετείται βόρεια από την οδό Σήφακα (Μαχαιράδικα) και το Βυζαντινό Τείχος, ανατολικά από την οδό Δασκαλογιάννη και την ιστορική συνοικία της Σπλάντζιας, δυτικά από την οδό Ποτιέ και το εμπορικό τμήμα της Παλιάς Πόλης και νότια από την οδό Χατζημιχάλη Νταλιάνη.

Οδός Καλλινίκου Σαρπάκη



Αρχική Κατάσταση



Υφιστάμενη Κατάσταση

1η Πάροδος Καλλινίκου Σαρπάκη



Αρχική Κατάσταση



Υφιστάμενη Κατάσταση

Οδός Σορβόλου



Αρχική Κατάσταση

Οδός Μελχισεδέκ Δεσποτάκη



Αρχική Κατάσταση



Υφιστάμενη Κατάσταση



Υφιστάμενη Κατάσταση

Οδός Γαβαλάδων



Αρχική Κατάσταση



Υφιστάμενη Κατάσταση

1η Πάροδος Οδός Σήφακα



Αρχική Κατάσταση

Οδός Μάλμου Αντώνη



Αρχική Κατάσταση



Υφιστάμενη Κατάσταση



Υφιστάμενη Κατάσταση

3. ΠΟΤΙΕ- ΕΙΣΟΔΙΩΝ - ΑΓΙΩΝ ΔΕΚΑ -ΔΩΡΟΘΕΟΥ ΕΠΙΣΚΟΠΟΥ- ΚΑΡΑΟΛΗ ΔΗΜΗΤΡΙΟΥ

Πεζοδρόμηση-Διαμόρφωση οδού Ποτιέ και Διαμόρφωση Οδού Εισοδίων-Αγίων Δέκα-Δωροθέου Επισκόπου παρόδων αυτών-Καραόλη και Δημητρίου.

Το έργο περιλαμβάνει παρεμβάσεις σε ένα κεντρικό δίκτυο εμπορικών -υψηλής τουριστικής προσέγγισης δρόμων και πεζοδρόμων. Η περιοχή παρέμβασης βρίσκεται στο Κεντρικό - Εμπορικό Τμήμα της Παλιάς Πόλης και περιλαμβάνει τις οδούς Ποτιέ, Εισοδίων, Αγίων Δέκα, Δωροθέου Επισκόπου, τμήματος της Οδού Καλλινίκου Σαρπάκη, τις παρόδους τους, καθώς και την οδό Καραολή & Δημητρίου. Στην περιοχή συνυπάρχουν χρήσεις, εμπορικές, τουριστικές, αναψυχής και κατοικίας. Το έργο αφορά τα εξής:

- Την πεζοδρόμηση και διαμόρφωση όλων των παραπάνω δρόμων με νέες πλακοστρώσεις, δενδροφυτεύσεις, ηλεκτροφωτισμό και αστικό εξοπλισμό.
- Την κατασκευή των απαραίτητων υποδομών για την προσβασιμότητα των Ατόμων με Αναπηρία (ράμπες και οδηγοί τυφλών).
- Τον εκσυγχρονισμό του δικτύου αποχέτευσης όμβριων.
- Την εγκατάσταση κεντρικού δικτύου οπτικών ινών.
- Την υπογειοποίηση του εναέριου ηλεκτρικού δικτύου.

Οδός Αγίων Δέκα



Αρχική Κατάσταση



Υφιστάμενη Κατάσταση

Οδός Καλλινίκου Σαρπάκη



Υφιστάμενη Κατάσταση



Αρχική Κατάσταση



Εργασίες Αποκατάστασης

Οδός Ποτιέ



Αρχική Κατάσταση



Υφιστάμενη Κατάσταση

Οδός Εισοδίων



Αρχική Κατάσταση



Υφιστάμενη Κατάσταση

Οδος Καραολή Δημητρίου



Αρχική Κατάσταση



Υφιστάμενη Κατάσταση



4. ΝΟΤΙΟ ΜΕΤΩΠΟ

Ανάπλαση Νοτίου Τμήματος Δυτικού Αναχώματος Ενετικών Οχυρώσεων Παλιάς Πόλης Χανίων και Λειτουργία ως Οργανωμένου Κοινόχρηστου Χώρου.

Το έργο περιλαμβάνει τη διαμόρφωση και ανάπλαση του νοτίου τμήματος της δυτικής επιχωμάτωσης των Ενετικών Οχυρώσεων της πόλης των Χανίων, από την συμβολή των οδών Θεοτοκοπούλου και Ζαμπελίου στα βόρεια μέχρι την κλίμακα ανόδου στην αρχή της οδού Μελετίου Πηγά στα νότια. Στόχο του έργου είναι η ανάδειξη και η δημιουργία χώρου περιπάτου και η ενθάρρυνση της επισκεψιμότητας επί του αναχώματος.

Δικαιούχος/Φορέας Υλοποίησης:

Διεύθυνση Βυζαντινών Μεταβυζαντινών Αρχαιοτήτων,
Γενική Διεύθυνση Αρχαιοτήτων και Πολιτιστικής Κληρονομιάς,
Υπουργείο Πολιτισμού και Τουρισμού

Αρχική κατάσταση Νοτίου Τμήματος



Εργασίες Νοτίου Τμήματος



5. ΑΠΟΚΑΤΑΣΤΑΣΗ ΠΡΩΗΝ ΡΩΣΙΚΟΥ ΣΤΡΑΤΩΝΑ

Αποκατάσταση κτιρίου πρώην Ρώσικου Στρατώνα για τη Στέγαση κέντρου αναβίωσης Παραδοσιακών Επαγγελμάτων.

Το έργο αφορά στην αποκατάσταση τμήματος του παλαιού Ρώσικου Στρατώνα και την αγορά απαραίτητου εξοπλισμού για την λειτουργία του ως Κέντρου Αναβίωσης παραδοσιακών επαγγελμάτων. Πρόκειται για μια δομή μέσω της οποίας θα εκπονούνται προγράμματα αναβίωσης των συγκεκριμένων/επιλεγμένων τεχνών είτε μέσα από εθελοντική εργασία παλαιών επαγγελματιών, είτε σε συνεργασίες με επαγγελματίες του είδους (εξωτερικοί συνεργάτες).



Υφιστάμενη Κατάσταση

Εργασίες Αποκατάστασης Κτιρίου



Υφιστάμενη Κατάσταση



Αρχική Κατάσταση

6. ΑΠΟΚΑΤΑΣΤΑΣΗ ΚΤΙΡΙΟΥ ΠΑΡΟΔΟΥ ΚΑΝΕΒΑΡΟ

Αποκατάσταση δημοτικών κτιρίων παρόδου Κανεβάρο για τη στέγαση και λειτουργία Συμβουλευτικού Σταθμού.

Το έργο περιλαμβάνει τις εργασίες αποκατάστασης και εξοπλισμού δύο όμορων λιθόκτιστων ακατοίκητων παραδοσιακών κτιρίων (ενός διωρόφου και ενός τριώροφου) συνολικού εμβαδού 90,85 m², ιδιοκτησίας του Δήμου Χανίων, που βρίσκονται στην πάροδο Κανεβάρο της συνοικίας Καστέλλι της Παλιάς Πόλης Χανίων, προκειμένου να λειτουργήσουν ενιαία ως Συμβουλευτικός Σταθμός.



Αρχική Κατάσταση



Υφιστάμενη Κατάσταση

7. ΚΙΝΗΤΗ ΜΟΝΑΔΑ ΣΥΜΒΟΥΛΕΥΤΙΚΟΥ ΣΤΑΘΜΟΥ

Η δράση αυτή αφορά στην προμήθεια ενός φορτηγού αυτοκινήτου τύπου κλούβας, το οποίο λειτουργεί ως Κινητή Μονάδα Συμβουλευτικού Σταθμού. Η κινητή μονάδα συμβουλευτικού σταθμού, λειτουργεί συμπληρωματικά με το έργο «Αποκατάσταση δημοτικών κτιρίων παρόδου Κανεβάρο για τη στέγαση και λειτουργία Συμβουλευτικού Σταθμού».

Ειδικότερα το όχημα αποτελεί μια κινητή μονάδα ενημέρωσης, με στόχο την κίνηση του στην περιοχή της Παλιάς Πόλης (περιοχή παρέμβασης), αποτελώντας σημείο πληροφόρησης και ενημέρωσης σε μια σειρά κοινωνικών ζητημάτων. Το όχημα διαθέτει ειδικά διαμορφωμένη κιβωτάμαξα – υπερκατασκευή κατάλληλη για χώρο εργασίας γραφείου δύο ατόμων. Υπάρχουν υαλοπίνακες ασφαλείας που επιτρέπουν την επικοινωνία του προσωπικού του οχήματος με τους πολίτες. Διαθέτει μονάδες Η/Υ και ένας εκτυπωτής – πολυμηχάνημα και ξεχωριστό κλιματιστικό μηχάνημα στον χώρο του.



Κινητή Μονάδα Συμβουλευτικού Σταθμού Δήμου Χανίων

8. ΠΡΟΜΗΘΕΙΑ ΚΑΙ ΕΓΚΑΤΑΣΤΑΣΗ ΕΞΟΠΛΙΣΜΟΥ ΓΙΑ ΕΚΣΥΓΧΡΟΝΙΣΜΟ ΤΩΝ ΚΤΙΣΜΑΤΩΝ ΣΤΕΓΑΣΗΣ ΤΗΣ ΙΛΑΕΚ

Προμήθεια και εγκατάσταση εξοπλισμού για εκσυγχρονισμό και λειτουργία των κτισμάτων στέγασης της Ιστορικής, Λαογραφικής και Αρχαιολογικής Εταιρείας Κρήτης (ΙΛΑΕΚ).

Το έργο αφορά την προμήθεια και εγκατάσταση εξοπλισμού για τα κτίσματα που βρίσκονται στην πλατεία του Αγίου Τίτου. Τα εν λόγω κτίσματα φιλοξενούν την Ιστορική, Λαογραφική, Αρχαιολογική Εταιρεία Κρήτης (ΙΛΑΕΚ). Στόχος της πράξης είναι να εκσυγχρονιστεί ο υφιστάμενος εξοπλισμός λειτουργίας της ΙΛΑΕΚ. Με την υλοποίηση της προτεινόμενης πράξης πρόκειται να δημιουργηθεί ένας αξιόλογος χώρος με την παράθεση μοναδικής ιστορικής και λαογραφικής σπουδαιότητας συλλογών και εκθεμάτων της Ιστορικής, Λαογραφικής, Αρχαιολογικής Εταιρείας Κρήτης που θα παρέχει υψηλής ποιότητας υπηρεσίες στους επισκέπτες.



Κτίριο Ιστορικής Αρχαιολογικής Εταιρείας Κρήτης (Ι.Λ.Α.Ε.Κ)

9. ΕΚΣΥΓΧΡΟΝΙΣΜΟΣ ΔΗΜΟΤΙΚΟΥ ΦΩΤΙΣΜΟΥ

Εκσυγχρονισμός δημοτικού φωτισμού για εξοικονόμηση ενέργειας σε κοινόχρηστους χώρους της Παλιάς Πόλης

Η παρέμβαση αφορά την προμήθεια και εγκατάσταση (από προσωπικό του Δήμου Χανίων) φωτιστικών σωμάτων σε διάφορα σημεία της παλιάς πόλης. Στην προμήθεια περιλαμβάνονται: Φωτιστικά Σώματα επί στύλου, Φωτιστικά Σώματα επί επιτοίχιου βραχίονα, αναρτώμενα Φωτιστικά Σώματα από συρματοσκόινο, καλώδια, αγωγοί γείωσης, ράβδοι γείωσης, συρματοσκόινα, χυτοσίδηρα καλύμματα φρεατίων.



Φωτιστικό Σώμα επί στύλου



Αναρτώμενο Φωτιστικό Σώμα απο Σύρμα



Επιτοίχιο Φωτιστικό Σώμα



Διπλό Φωτιστικό Σώμα επί Στύλου

10. ΕΡΓΑΣΙΕΣ ΕΚΣΥΓΧΡΟΝΙΣΜΟΥ ΔΗΜΟΤΙΚΗΣ ΠΙΝΑΚΟΘΗΚΗΣ

Η δράση αφορά στον εκσυγχρονισμό της λειτουργίας της Δημοτικής Πινακοθήκης.

Η δράση αναλύεται σε δύο διακριτά μέρη:

1. την προμήθεια και εγκατάσταση εξοπλισμού λειτουργίας
2. την αναβάθμιση της λειτουργίας της Δημοτικής Πινακοθήκης (εκπόνηση εκπαιδευτικών προγραμμάτων), ώστε να είναι δυνατή η παροχή ποιοτικών υπηρεσιών προς τους επισκέπτες και τους μελετητές της Τέχνης.

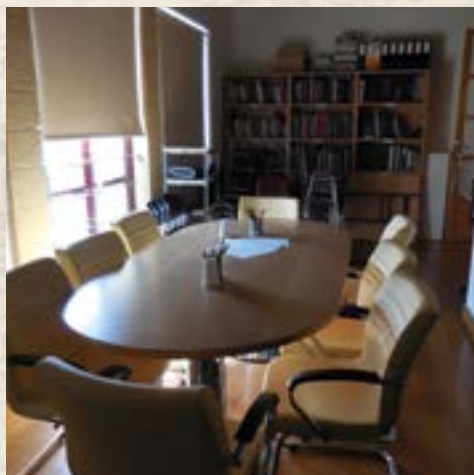

Εξοπλισμός Δήμοτικής Πινακοθήκης



Εκπόνηση Εκπαιδευτικών Προγραμμάτων



Εξοπλισμός Δήμοτικής Πινακοθήκης

11. ΣΤΑΘΜΟΣ ΑΥΤΟΜΑΤΗΣ ΔΙΑΘΕΣΗΣ ΠΟΔΗΛΑΤΩΝ

Υλοποίηση εναλλακτικών τρόπων κυκλοφορίας για μείωση εκπομπών αερίων ρύπων.

Η δράση αφορά στην προμήθεια και εγκατάσταση ενός συστήματος με ειδικούς σταθμούς διάθεσης κοινόχρηστων ποδηλάτων, ειδικά σχεδιασμένα ποδήλατα, καθώς και την εφαρμογή που επιτρέπει την ανταλλαγή ηλεκτρονικών δεδομένων που απαιτείται για τη λειτουργία και σήμανση τους. Συγκεκριμένα περιλαμβάνει ένα σύστημα που αποτελείται από την εγκατάσταση τεσσάρων (4) σταθμών διάθεσης ποδηλάτων σε επιλεγμένα σημεία της Παλιάς Πόλης (Πλατεία Τάλω, Κατεχάκη, Μαρκοπούλου, Δευκαλίωνος) του Δήμου Χανίων, εφοδιασμένων με ειδικά σχεδιασμένα ποδήλατα και εξοπλισμένων με την εφαρμογή που επιτρέπει την διάθεση τους προς χρήση από κάθε ενδιαφερόμενο. Το Σύστημα Αυτόματης Διάθεσης Ποδηλάτων αποτελείται από 70 Ποδήλατα (εξήντα (60) εν δράσει και δέκα (10) εφεδρικά) και τέσσερις (4) Σταθμούς, οι οποίοι θα περιλαμβάνουν εβδομήντα (70) θέσεις κλειδώματος ποδηλάτων.



Σύστημα Αυτόματης Διάθεσης Ποδηλάτων



Σύστημα Αυτόματης Διάθεσης Ποδηλάτων



3.Σύστημα Αυτόματης Διάθεσης Ποδηλάτων Πλατεία Κατεχάκη



4.Σύστημα Αυτόματης Διάθεσης Ποδηλάτων Πλατεία Τάλω

12. ΒΕΛΤΙΩΣΗ ΕΝΕΡΓΕΙΑΚΗΣ ΑΠΟΔΟΤΙΚΟΤΗΤΑΣ_KAM

Βελτίωση ενεργειακής αποδοτικότητας Κέντρου Αρχιτεκτονικής της Μεσογείου, εκσυγχρονισμός μηχανολογικού εξοπλισμού, συμπλήρωση και αντικατάσταση ηλεκτρονικού εξοπλισμού.

Η πράξη αφορά στη βελτίωση της ενεργειακής αποδοτικότητας του Κέντρου Αρχιτεκτονικής της Μεσογείου (Κ.Α.Μ.) που εδρεύει στα Χανιά καθώς και στον εκσυγχρονισμό του μηχανολογικού του εξοπλισμού. Περιλαμβάνει δύο υποέργα: Το πρώτο υποέργο αφορά την προμήθεια του απαραίτητου εξοπλισμού και τις εργασίες εκσυγχρονισμού του μηχανολογικού εξοπλισμού για την καλύτερη και αποδοτικότερη λειτουργία του Κ.Α.Μ και στόχο την εξοικονόμηση ενέργειας. Το δεύτερο υποέργο αφορά στην προμήθεια του απαραίτητου εξοπλισμού λειτουργίας του Κ.Α.Μ (προμήθεια δύο συσκευών προβολής, πέντε ηλεκτρονικών υπολογιστών και δύο φορητών υπολογιστών).



Βελτίωση Ενεργειακής Αποδοτικότητας Κέντρου Αρχιτεκτονικής Μεσογείου



Κέντρο Αρχιτεκτονικής της Μεσογείου (Παλιό Αρσενάλι)

13. ΠΟΡΤΑ-ΠΟΡΤΑ

Δράσεις διαλογής και ανακύκλωση παραγόμενων απορριμμάτων: συλλογή πόρτα-πόρτα

Η πράξη περιλαμβάνει την υλοποίηση δράσεων διαλογής και ανακύκλωσης στην Περιοχή της Παλιάς Πόλης Χανίων, με στόχο τη μείωση και την καλύτερη διαχείριση των παραγομένων αστικών στερεών αποβλήτων (ΑΣΑ) - απορριμμάτων προς διάθεση σε ΧΥΤ. Οι επιμέρους ενέργειες της πράξης είναι:

Υπόεργο 1: Διαλογή απορριμμάτων στην πηγή – δημιουργία τριών ρευμάτων υλικών. Σύστημα συλλογής απορριμμάτων και ανακυκλώσιμων υλικών, πόρτα – πόρτα, τριών ρευμάτων, καθώς και Αποβλήτων Ηλεκτρονικού και Ηλεκτρικού Εξοπλισμού – ΑΗΗΕ και
Υπόεργο 2: Περιλαμβάνει το σχεδιασμό και εκτύπωση (παραγωγή υλικού) για ενημέρωση / ευαισθητοποίηση των πολιτών – κατοίκων, επαγγελματιών, κ.λπ., καθώς και υλικού (αυτοκόλλητες αδιάβροχες ετικέτες μεγέθους Α5 και Α4 τουλάχιστον) για επικόλληση στους κάδους με διευκρινιστικές πληροφορίες σχετικά με τα υλικά για τα οποία προορίζονται οι κάδοι.

Δικαιούχος: ΔΕΔΙΣΑ Α.Ε (Ο.Τ.Α.)



Υφιστάμενη Κατάσταση



Υφιστάμενη Κατάσταση



Κάδοι Διαλογής Παραγόμενων Απορριμμάτων κατ'είδος. Συλλογή Πόρτα-Πόρτα

14. ΔΗΜΟΣΙΟΤΗΤΑ-ΔΙΚΤΥΩΣΗ ΟΣΑΑ

Προβολή-δημοσιότητα ολοκληρωμένου σχεδίου αστικής ανάπτυξης παλιάς πόλης Χανίων.

Η δράση προβολής Δημοσιότητας περιλαμβάνει την υλοποίηση ενεργειών πληροφόρησης, ενημέρωσης, δικτύωσης και ευαισθητοποίησης των αποτελεσμάτων του Ολοκληρωμένου Σχεδίου Αστικής Ανάπτυξης στην Παλιά Πόλη των Χανίων. Στόχος είναι η γνωστοποίηση στους κατοίκους και επισκέπτες, της υλοποίησης επιμέρους δράσεων ενταγμένων στο Ολοκληρωμένο Σχέδιο Αστικής Ανάπτυξης, χρηματοδοτούμενων από το Ε.Π. "Κρήτης και Νήσων Αιγαίου 2007-2013".



Μακέτα Καταχώρησης στον Τύπο



Ενημερωτική Πινακίδα (Μεταλλική)



Ενημερωτική Πινακίδα (Plexiglass)





Στοιχεία Επικοινωνίας:

Δήμος Χανίων
Νομός Χανίων
Ταχ.Δ/ση: Κυδωνίας 29
Τ.Κ. 73135 Χανιά Κρήτης
Τηλ. 2821341600
Fax 2821093300
e-mail:dimos@chania.gr
www.chania.gr



Ευρωπαϊκή Ένωση
Ευρωπαϊκό Ταμείο
Περιφερειακής Ανάπτυξης

**Επιχειρησιακό Πρόγραμμα
Κρήτης & Νήσων Αιγαίου
2007-2013**



Με τη συγχρηματοδότηση της Ελλάδας και της Ευρωπαϊκής Ένωσης

Δημοσιότητα - Δικτύωση ΟΣΑΑ Παλιάς Πόλης Χανίων (ΟΠΣ 431005)

www.oldtown-chania.gr

