

ΠΑΡΑΡΤΗΜΑ 1

ΑΠΟΣΠΑΣΜΑ



ΕΛΛΗΝΙΚΟ ΚΤΗΜΑΤΟΛΟΓΙΟ

<http://gis.ktimanet.gr/wms/ctbasemap/Apospasma.aspx>

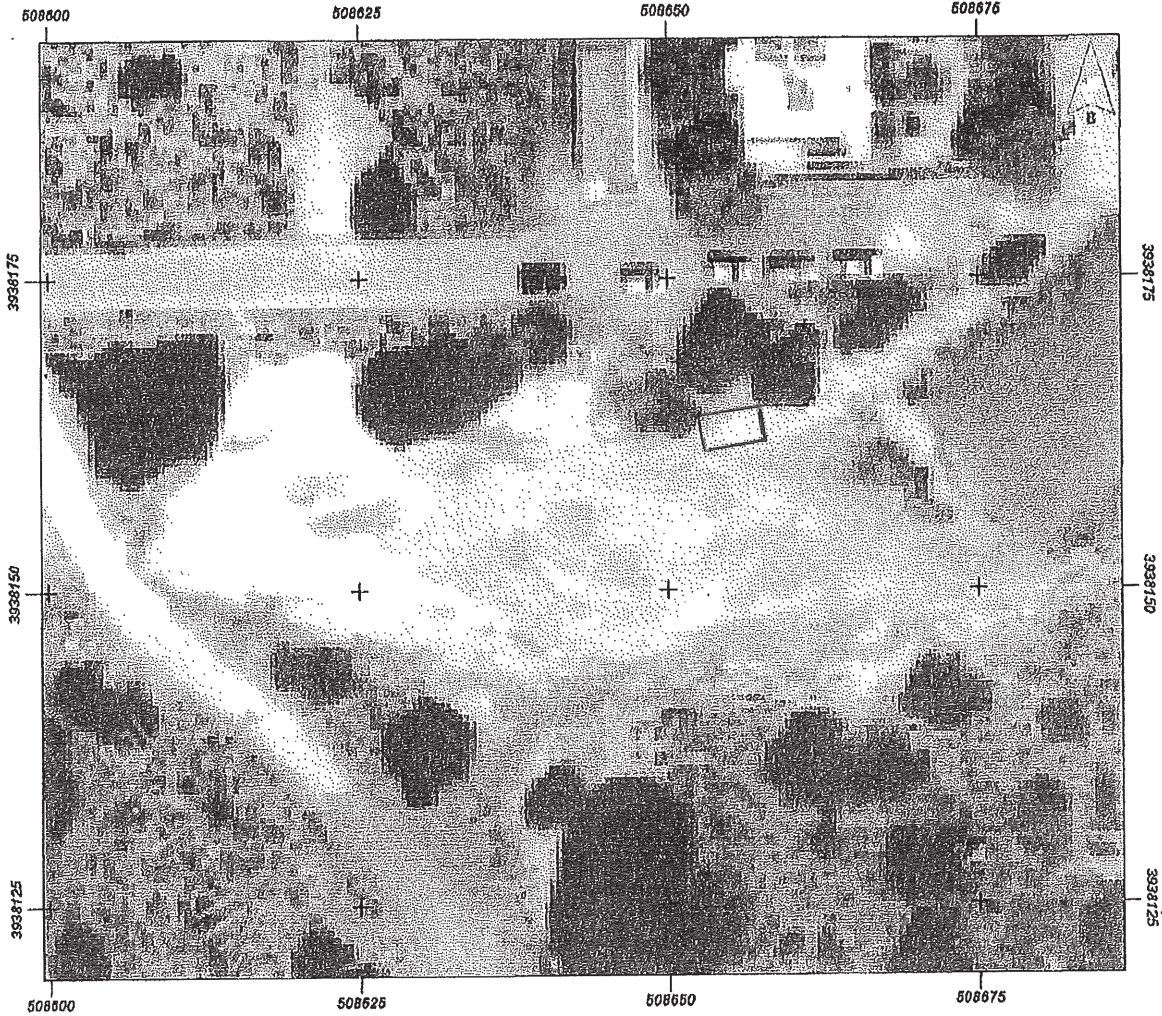

Εμβαδόν: 15.00 τ.μ.

Ιδιότητα:		
A/A	X	Y
0	508652.59	3938163.88
1	508657.48	3938164.88
2	508658.08	3938161.94
3	508653.19	3938160.94
4	508652.59	3938163.88

ΑΥΛΕΝΟΜΑΛ ΛΤΑΧΟΣ (Κ9)
ΚΑΝΤΙΝΑ

Ελέγχεται και θεωρείται ο ορθοφωτοχάρτης, σύμφωνα με το άρθρο 13 της ΚΥΑ 47458 ΕΞ 2020/15.05.2020 (ΦΕΚ 1864/Β/15.05.2020) και το Ν. 2971/2001, όπως τροποποιήθηκαν και ισχύουν, ως προς τη θέση με τις συντεταγμένες και το εμβαδόν του κοινοχρήστου χώρου, για άσκηση δραστηριότητας για την εξυπηρέτηση των λουόμενων ή την αναψυχή του κοινού, πιο συγκεκριμένα για τοποθέτηση αυτοκινούμενου ή ρυμουλκούμενου τροχήλατου αναψυκτηριού, κατόπιν διενέργειας πλειοδοτικής δημοπρασίας (μη όμοροι).
Η Επιτροπή οριοθέτησης του προς παραχώρηση Χώρου χρήσης αιγιαλού του Δήμου Χανίων (Αρ. απ. Δημ. 352/20)
Γκιουζελάκης Παρασκευάς
Ποντικάκης Δημήτριος
Μαρινάκη Αργυρή

3/5/22
ΘΕΩΡΗΘΗΚΕ

ΕΛΕΓΧΘΗΚΕ
ΒΑΚΑΛΗΣ ΠΕΡΙΚΛΗΣ
ΠΟΛΙΤΙΚΟΣ ΜΗΧ/ΚΟΣ

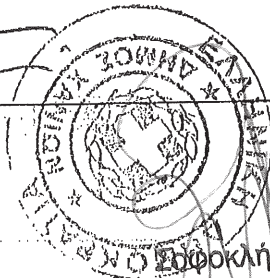

Σοφκλής Τσιραντωνάκης
Δ/της Τεχνικών Υπηρεσιών



ΕΛΛΗΝΙΚΟ ΚΤΗΜΑΤΟΛΟΓΙΟ



Εμβαδόν: 142.81 τ.μ.

Α/Α	X	Y
0	505401.27	3927857.73
1	505407.70	3927856.88
2	505404.82	3927835.07
3	505398.37	3927835.92
4	505401.27	3927857.73

ΒΗΝΤΕΣ ΛΟΥΔΑΙ
ΟΜΠΡΕΛΟΚΑΘΙΣΜΑΤΑ (Δ0024)

3/5/22

ΘΕΩΡΗΘΗΚΕ



Σοφοκλής Τσιρανιάδης
Διπλ. Τεχνικών Υπηρεσιών

ΕΛΕΓΧΘΗΚΕ

Ελέγχεται και θεωρείται ο ορθοφωτοχάρτης, σύμφωνα με το άρθρο 13 της ΚΥΑ 47458 ΕΞ 2020/15.05.2020 (ΦΕΚ 1864/Β/15.05.2020) και το Ν. 2971/2001, όπως τροποποιήθηκαν και ισχύουν, ως προς τη θέση με τις συντεταγμένες και το εμβαδόν του κοινοχρήστου χώρου, για άσκηση δραστηριότητας για την εξυπηρέτηση των λουόμενων ή την αναψυχή του κοινού, πιο συγκεκριμένα για τοποθέτηση ομπρελοκαθισμάτων, κατόπιν διενέργειας πλειοδοτικής δημοπρασίας (μη όμοροι).
Η Επιτροπή οριοθέτησης του προς παραχώρηση Χώρου χρήσης αιγιαλού του Δήμου Χανίων (Αρ. απ. Δημ. 352/20)
Γκιουζελάκης Παρασκευάς
Ποντικάκης Δημήτριος
Μαρινάκη Αργυρή

ΒΑΚΑΛΗΣ ΠΕΡΙΚΛΗΣ
ΠΟΛΙΤΙΚΟΣ ΜΗΧ/ΚΟΣ



ΕΛΛΗΝΙΚΟ ΚΤΗΜΑΤΟΛΟΓΙΟ

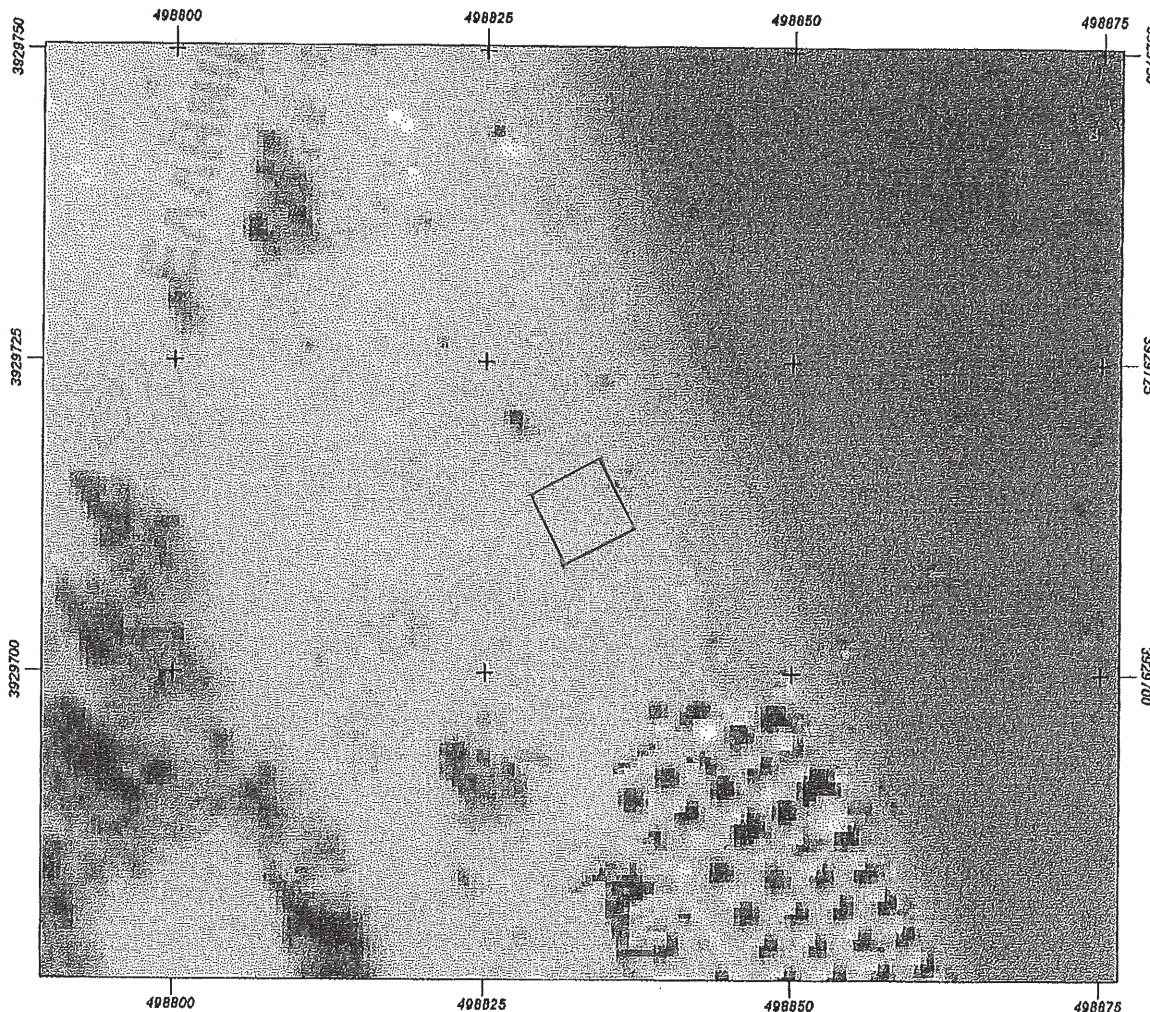

Εμβαδόν: 39.97 τ.μ.

Ιδιότητα:		
A/A	X	Y
0	498834.44	3929717.17
1	498828.73	3929714.47
2	498831.42	3929708.75
3	498837.14	3929711.45

ΧΡΥΧΗ ΑΚΤΗ ΘΜΑ (ΘΜ13)

Ελέγχεται και θεωρείται ο ορθοφωτοχάρτης, σύμφωνα με το άρθρο 13 της ΚΥΑ 47458 ΕΞ 2020/15.05.2020 (ΦΕΚ 1864/Β/15.05.2020) και το Ν. 2971/2001, όπως τροποποιήθηκαν και ισχύουν, ως προς τη θέση με τις συντεταγμένες και το εμβαδόν του κοινοχρήστου χώρου, για άσκηση δραστηριότητας για την εξυπηρέτηση των λουόμενων ή την αναψυχή του κοινού, πιο συγκεκριμένα για εκμίσθωση θαλάσσιων μέσων αναψυχής, κατόπιν διενέργειας πλειοδοτικής δημοπρασίας (μη όμοροι).
 Η Επιτροπή οριοθέτησης του προς παραχώρηση Χώρου χρήσης αιγιαλού του Δήμου Χανίων (Αρ. απ. Δημ. 352/20)
 Γκιουζελάκης Παρασκευάς
 Ποντικάκης Δημήτριος
 Μαρινάκη Αργυρή

3/5/22
 Θ. Φ. Ρ. Η. Σ. Φ.

ΕΛΕΓΧΘΗΚΕ
 ΒΑΚΑΛΗΣ ΠΕΡΙΚΛΗΣ
 ΠΟΛΙΤΙΚΟΣ ΜΗΧΑΝΟΣ



Γεωργίου Τσιραντωνάκης
 Διευθ. Τεχνικών Υπηρεσιών



Εμβαδόν: 20.00 τ.μ.

Ιδιότητα:		
A/A	X	Y
0	494295.31	3930072.50
1	494297.79	3930076.85
2	494301.26	3930074.87
3	494298.79	3930070.52
4	494295.31	3930072.50

ΣΥΝΤΑΧΘΗΚΕ

ΑΡΧ. ΜΑΡΙΝΑΚΗ
Π. ΓΚΙΟΥΖΕΛΑΚΗΣ
Δ. ΠΟΝΤΙΕΑΚΗΣ

ΑΓΙΑ ΜΑΡΙΝΑ - ΘΜΑ (ΘΜ 05)

31/5/2022

ΕΛΕΓΘΗΚΕ

ΒΑΣΙΛΗΣ ΠΕΡΙΚΛΗΣ
ΠΟΛΙΤΙΚΟΣ ΜΗΧΙΚΟΣ

ΕΛΕΓΘΗΚΕ



Σοφοκλής Τσιραντωνάκης
Δ/ντής Τεχνικών Υπ/σιών