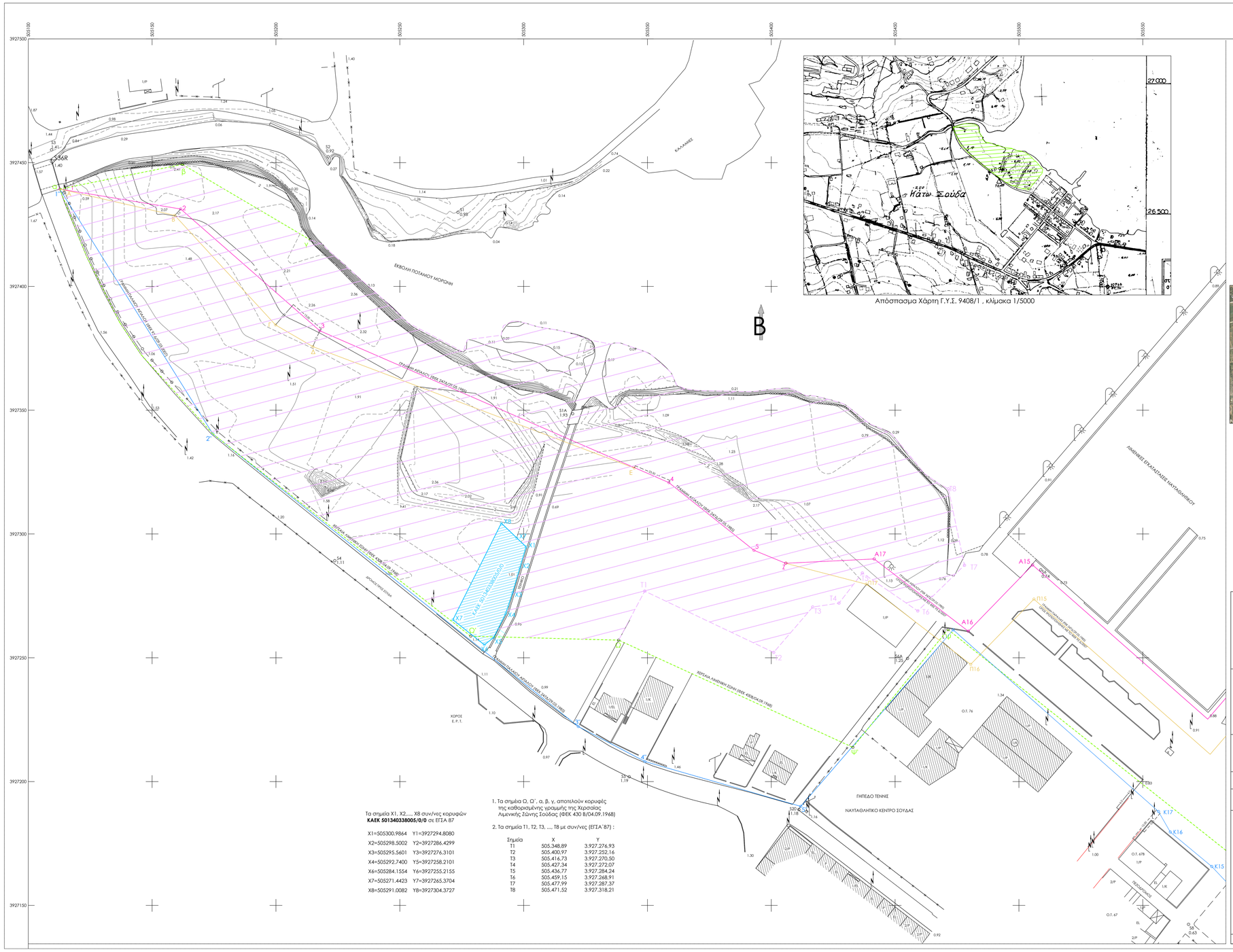

Τα σημεία Χ1, Χ2,..., Χ8 συν/νες κορυφών **ΚΑΕΚ 50134033 8005/0/0** σε ΕΓΣΑ 87

X1=505300.9864	Y1=3927294.8080
X2=505298.5002	Y2=3927286.4299
X3=505295.5601	Y3=3927276.3101
X4=505292.7400	Y5=3927258.2101
X6=505284.1554	Y6=3927255.2155
X7=505271.4423	Y7=3927265.3704
X8=505291.0082	Y8=3927304.3727

1. Τα σημεία Ο, Ο΄, α, β, γ, αποτελούν κορυφές της καθορισμένης γραμμής της Χερσαίας Λιμενικής Ζώνης Σούδας (ΦΕΚ 430 Β/04.09.1968)

2. Τα σημεία Τ1, Τ2, Τ3, ..., Τ8 με συν/νες (ΕΓΣΑ'87) :

Σημεία	Χ	Υ
T1	505.348,89	3.927.276,93
T2	505.400,97	3.927.252,16
T3	505.416,73	3.927.270,50
T4	505.427,34	3.927.272,07
T5	505.436,77	3.927.284,24
T6	505.459,15	3.927.268,91
T7	505.477,99	3.927.287,37
T8	505.471,52	3.927.318,21

ΕΛΛΗΝΙΚΗ ΔΗΜΟΚΡΑΤΙΑ
Υπουργείο Ναυτιλίας και Νησιωτικής Πολιτικής
ΛΙΜΕΝΙΚΟ ΤΑΜΕΙΟ ΝΟΜΟΥ ΧΑΝΙΩΝ
Τεχνική Υπηρεσία

Θέμα : Προγραμματική Σύμβαση με τον Δήμο Χανίων για την υλοποίηση έργου με τίτλο : 'ΑΠΟΚΑΤΑΣΤΑΣΗ ΕΚΒΟΛΗΣ ΠΟΤΑΜΟΥ ΜΟΡΩΝΗ', σε τμήμα της Χερσαίας Ζώνης Λιμένα Σούδας

Θέση : Λιμένας Σούδας
Δ.Ε. Σούδας - Δήμος Χανίων - Π.Ε. Χανίων

κλίμακα : 1/500

Οκτώβριος 2020

Ο Συντάξας

Αντώνης Προΐστος Πολιτικός Μηχανικός

ANTONIOS PROIMOS Digitally signed by ANTONIOS PROIMOS Date: 2020.11.09 10:59:20 +02'00'

Η Προϊσταμένη Τ.Υ./Λ.Τ.Ν.Χ.

Αρτεμησία Σκουμπάκη Πολιτικός Μηχανικός

Θεωρήθηκε :

Συνοδεύει την αρ. 269/2020 Απόφαση της Λιμενικής Επιτροπής