

ΑΕΡΟΦΩΤΟΓΡΑΦΙΑ ΚΤΗΜΑΤΟΛΟΓΙΟΥ ΗΜΕΡΟΜΗΝΙΑΣ ΛΗΨΗΣ 2015  
ΚΛΙΜΑΚΑ 1: 5.000

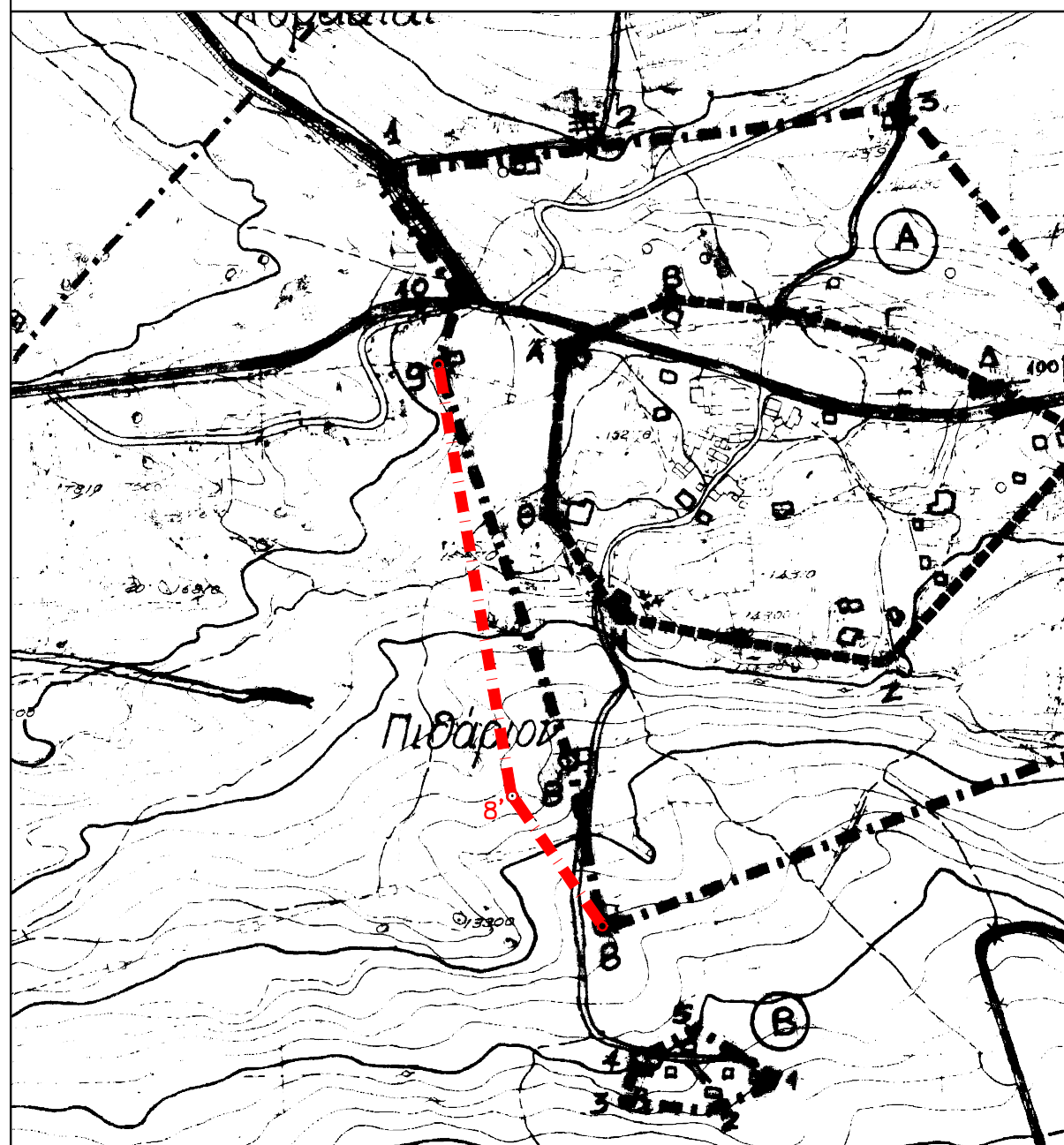

ΑΕΡΟΦΩΤΟΓΡΑΦΙΑ Γ.Υ.Σ. ΗΜΕΡΟΜΗΝΙΑΣ ΛΗΨΗΣ 1983  
ΚΛΙΜΑΚΑ 1: 5.000



Απόσπασμα Τοπογραφικού Διαγράμματος του οικισμού "Πιθάρι"  
ΚΛΙΜΑΚΑ 1: 5.000

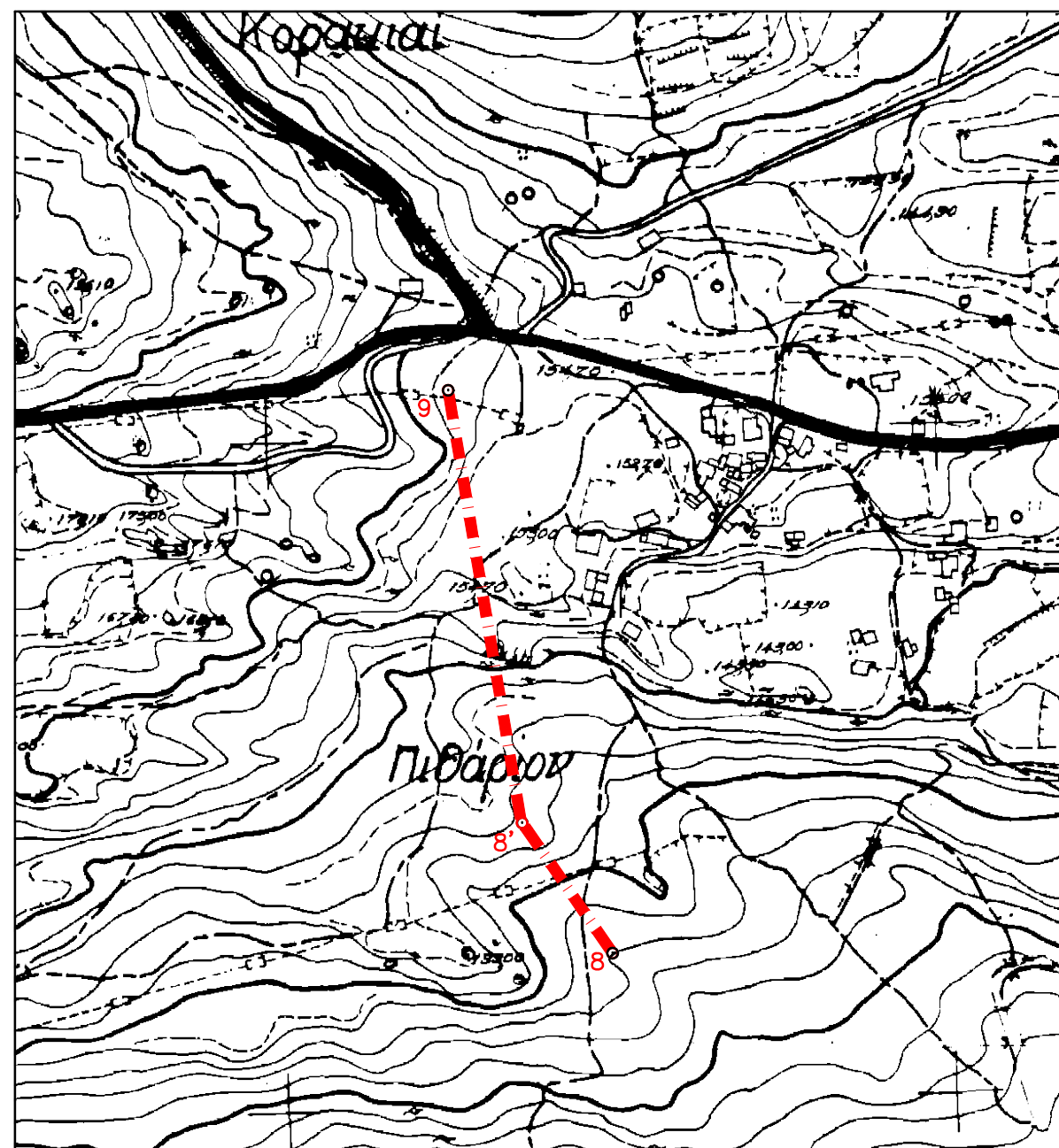

Απόσπασμα Τοπογραφικού Διαγράμματος Γ.Υ.Σ.  
Αρ. Διαγρ. 8498/8 (Φ.Χ. 1:50.000 ΧΑΝΙΑ)  
ΚΛΙΜΑΚΑ 1: 5.000

ΕΠΙ ΤΟΥ ΧΑΡΤΟΥ ΑΠΕΙΚΟΝΙΖΟΝΤΑΙ ΤΑ ΥΠ' ΑΡΙΘΜΟΝ 8, 8' & 9 ΟΡΙΑ ΤΟΥ ΔΙΑΣΠΑΡΤΟΥ ΤΜΗΜΑΤΟΣ ΤΟΥ ΟΙΚΙΣΜΟΥ "ΠΙΘΑΡΙ" ΓΕΙΤΟΝΙΑΣ Α ΕΞΑΡΤΗΜΕΝΑ ΣΤΟ Ε.Γ.Σ.Α. '87, ΟΠΩΣ ΑΥΤΑ ΟΡΙΖΟΝΤΑΙ ΚΑΤΑ ΤΗΝ ΠΕΡΙΓΡΑΦΗ ΤΟΥ ΚΑΘΟΡΙΣΜΟΥ ΤΩΝ ΟΡΙΩΝ ΣΥΜΦΩΝΑ ΜΕ ΤΗΝ 815/13-6-89 ΑΠΟΦΑΣΗ ΝΟΜΑΡΧΗ ΧΑΝΙΩΝ, ΦΕΚ457Δ/30-06-89:

- ΠΕΡΙΓΡΑΦΗ ΟΡΙΩΝ:
- Σημείο 8: οικία Δαμανάκη
  - Σημείο 8': οικία Τζαγκαράκη
  - Σημείο 9: Οικία Πετράκη Γεωργίου

ΑΠΟΤΥΠΩΣΗ ΟΡΙΩΝ:  
ΣΗΜΕΙΟ 8: X = 507618.59 Y = 3929751.66  
ΣΗΜΕΙΟ 8': X = 507560.69 Y = 3929829.69  
ΣΗΜΕΙΟ 9: X = 507514.26 Y = 3930131.62

Η ΑΚΡΙΒΗΣ ΘΕΣΗ ΤΟΥ ΠΕΡΙΓΡΑΦΟΜΕΝΟΥ ΟΡΙΟΥ ΦΑΙΝΕΤΑΙ ΣΤΟ ΑΠΟΣΠΑΣΜΑ ΧΑΡΤΗ ΚΛ.1:5.000  
Ο ΣΥΝΟΔΕΥΤΙΚΟΣ ΧΑΡΤΗΣ ΤΩΝ ΟΡΙΩΝ ΤΟΥ ΟΙΚΙΣΜΟΥ ΕΝΗΜΕΡΩΝΕΤΑΙ ΠΡΟΣ ΤΟΥΤΟ.

ΤΕΧΝΙΚΟ ΓΡΑΦΕΙΟ  
ΒΕΓΛΙΡΗ ΜΙΧΑΛΗ  
ΑΓΡΟΝΟΜΟΣ & ΤΟΠΟΓΡΑΦΟΣ ΜΗΧΑΝΙΚΟΣ Ε.Μ.Π.  
ΣΦΑΚΙΩΝ 55, ΧΑΝΙΑ Τηλ.-Fax: 28210-44034

ΘΕΣΗ

ΟΙΚΙΣΜΟΣ "ΠΙΘΑΡΙ"  
ΔΗΜΟΣ ΧΑΝΙΩΝ Π.Ε. ΧΑΝΙΩΝ

ΘΕΜΑ ΣΧΕΔΙΟΥ

ΔΙΟΡΘΩΣΗ ΟΡΙΟΥ 8' ΤΟΥ ΔΙΑΣΠΑΡΤΟΥ ΤΜΗΜΑΤΟΣ ΟΙΚΙΣΜΟΥ ΓΕΙΤΟΝΙΑΣ Α ΟΙΚΙΣΜΟΥ ΠΙΘΑΡΙ ΔΗΜΟΤΙΚΗΣ ΕΝΟΤΗΤΑΣ ΑΚΡΩΤΗΡΙΟΥ ΔΗΜΟΥ ΧΑΝΙΩΝ

ΚΛΙΜΑΚΑ  
1 : 5.000

ΑΡΙΘΜΟΣ ΣΧΕΔΙΟΥ  
1

Ο ΣΥΝΤΑΞΑΣ

ΒΕΓΛΙΡΗΣ ΜΙΧΑΛΗΣ  
ΤΟΠΟΓΡΑΦΟΣ ΜΗΧΑΝΙΚΟΣ Ε.Μ.Π.

ΕΓΚΡΙΘΗΚΕ

ΕΘΕΩΡΗΘΗ

...../...../2019

...../...../2019

Ο ΑΝΤΙΔΗΜΑΡΧΟΣ

...../...../2019

ΙΟΥΝΙΟΣ 2019