

ΔΗΜΟΣ ΧΑΝΙΩΝ

Τεχνική Υπηρεσία Δήμου Χανίων

ΕΡΓΟ Παραχώρηση απλής χρήσης αιγιαλού και παραλιών

ΘΕΣΗ Λουτράκι, Δημοτική Ενότητα Ακρωτηρίου
Δήμος Χανίων

ΜΕΛΕΤΗ Τεχνική Υπηρεσία Δ.Χανίων

ΘΕΜΑ Τοπογραφικό διάγραμμα

ΑΡ. ΣΧΕΔΙΟΥ

T13

ΚΛΙΜΑΚΑ 1:1.000

ΑΠΟΤΥΠΩΣΗ/
ΣΧΕΔΙΑΣΗ Παρασκευάς Γκιουζελάκης
Έλλη Κρασσοπούλου
Ευαγγελία Κτιστάκη
Δημήτρης Ποντικάκης

Δομικών Έργων Τ.Ε.
Τοπογράφος Μηχ/κός
Τοπογράφος Μηχ/κός
Δομικών Έργων Τ.Ε.
Πολιτικός Μηχ/κός
Τοπογράφος Μηχ/κός
Τοπογράφος Μηχ/κός
Τ.Ε. 17 Διοικητικού Λογιστικού

ΜΕΛΕΤΗ Αργυρή Μαρινάκη
Ευαγγελία Κτιστάκη
Έλλη Κρασσοπούλου
Ελευθερία Πλατσάκη

ΧΡΟΝΟΣ ΜΕΛΕΤΗΣ Μάϊος 2015

ΘΕΩΡΗΘΗΚΕ
Ο διευθυντής Τ.Υ.Δ.Χ.

ΣΟΦΟΚΛΗΣ ΤΣΙΡΑΝΤΩΝΑΚΗΣ
πολιτικός μηχανικός

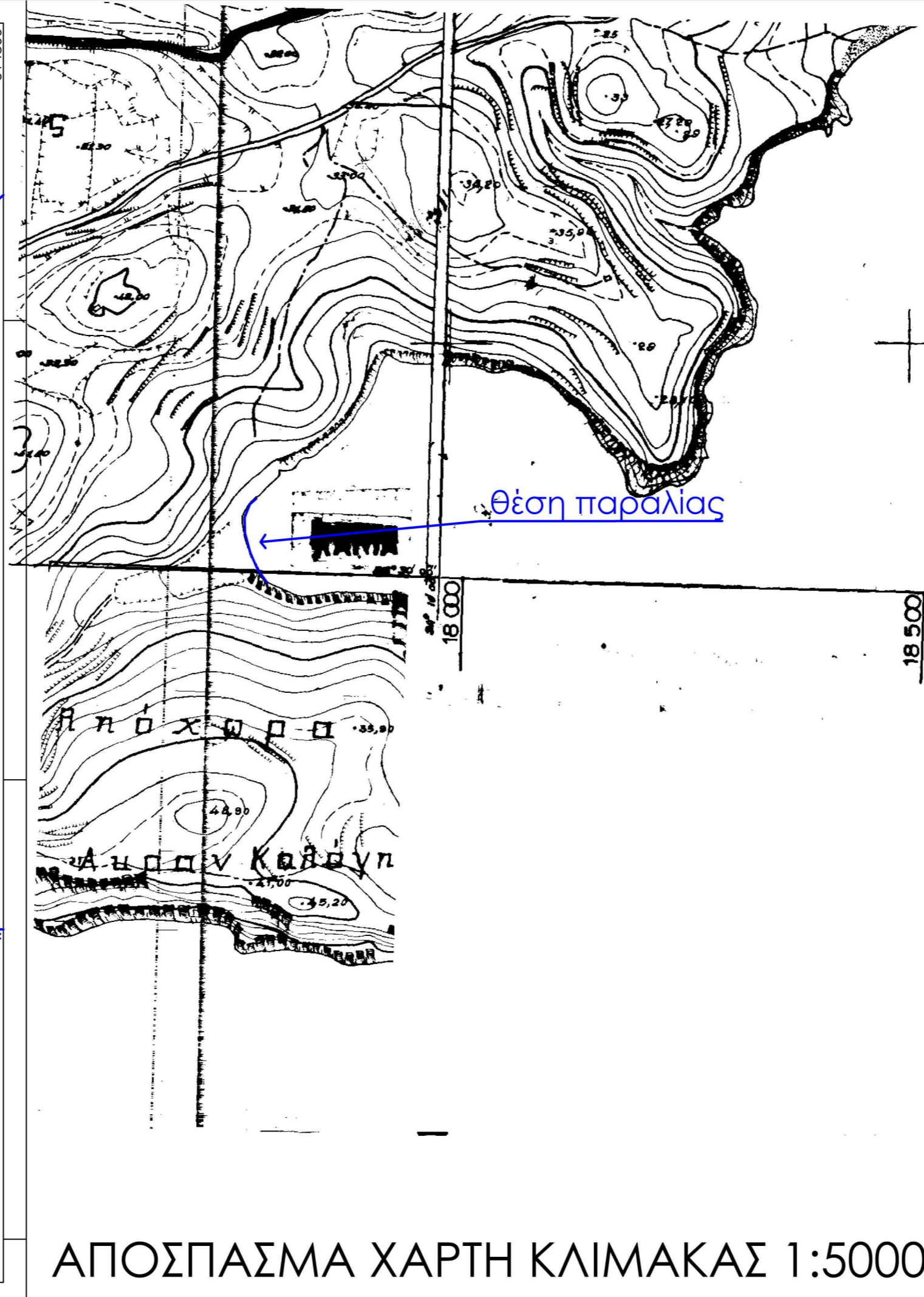

ΑΠΟΣΠΑΣΜΑ ΧΑΡΤΗ ΚΛΙΜΑΚΑΣ 1:5000

ΠΙΝΑΚΑΣ ΣΥΝΤΕΤΑΓΜΕΝΩΝ ΚΟΡΥΦΩΝ ΔΗΜΟΠΡΑΤΟΥΜΕΝΩΝ
ΠΟΛΥΓΩΝΩΝ ΓΙΑ ΤΟΠΟΘΕΤΗΣΗ ΟΜΠΡΕΛΟΚΑΘΙΣΜΑΤΩΝ.
(ΠΡΟΒΟΛΙΚΟ ΣΥΣΤΗΜΑ ΕΓΣΑ 87)

Δ13	Χ	Ψ
	514710,05	3928141,59
	514717,72	3928123,64
	514712,20	3928121,28
	514704,54	3928139,24

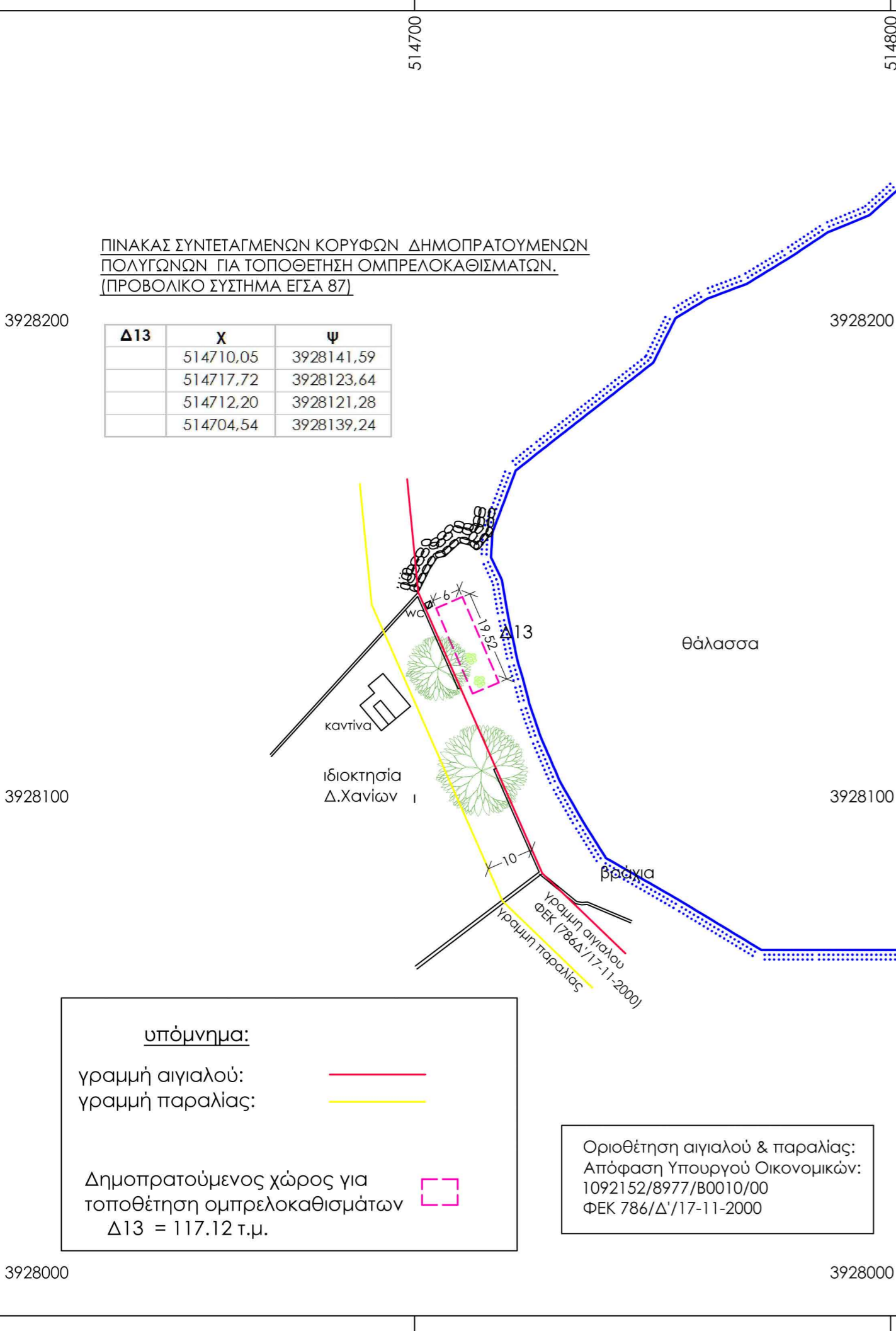

υπόμνημα:

γραμμή αιγιαλού: ———
γραμμή παραλίας: ———

Δημοπρατούμενος χώρος για
τοποθέτηση ομπρελοκαθισμάτων
Δ13 = 117.12 τ.μ.

Οριοθέτηση αιγιαλού & παραλίας:
Απόφαση Υπουργού Οικονομικών:
1092152/8977/Β0010/00
ΦΕΚ 786/Δ'/17-11-2000

3928000 3928000 3928000