



ΔΗΜΟΣ ΧΑΝΙΩΝ

Τεχνική Υπηρεσία Δήμου Χανίων

ΕΡΓΟ Παραχώρηση απλής χρήσης αιγιαλού και παραλιών

ΘΕΣΗ Καλαθάς, Δημοτική Ενότητα Ακρωτηρίου
Δήμος Χανίων

ΜΕΛΕΤΗ Τεχνική Υπηρεσία Δ.Χανίων

ΘΕΜΑ Τοπογραφικό διάγραμμα

ΑΡ. ΣΧΕΔΙΟΥ

T09

ΚΛΙΜΑΚΑ 1:1.000

ΑΠΟΤΥΠΩΣΗ/ ΣΧΕΔΙΑΣΗ	Παρασκευάς Γκιουζελάκης	Δομικών Έργων Τ.Ε.
	Έλλη Κρασσοπούλου	Τοπογράφος Μηχ/κός
	Ευαγγελία Κτιστάκη	Τοπογράφος Μηχ/κός
	Δημήτρης Ποντικάκης	Δομικών Έργων Τ.Ε.

ΜΕΛΕΤΗ	Αργυρή Μαρινάκη	Πολιτικός Μηχ/κός
	Ευαγγελία Κτιστάκη	Τοπογράφος Μηχ/κός
	Έλλη Κρασσοπούλου	Τοπογράφος Μηχ/κός
	Ελευθερία Πλατσάκη	Τ.Ε. 17 Διοικητικού Λογιστικού

ΧΡΟΝΟΣ ΜΕΛΕΤΗΣ Μάιος 2015

ΘΕΩΡΗΘΗΚΕ
Ο διευθυντής Τ.Υ.Δ.Χ.

ΣΟΦΟΚΛΗΣ ΤΣΙΡΑΝΤΩΝΑΚΗΣ
πολιτικός μηχανικός

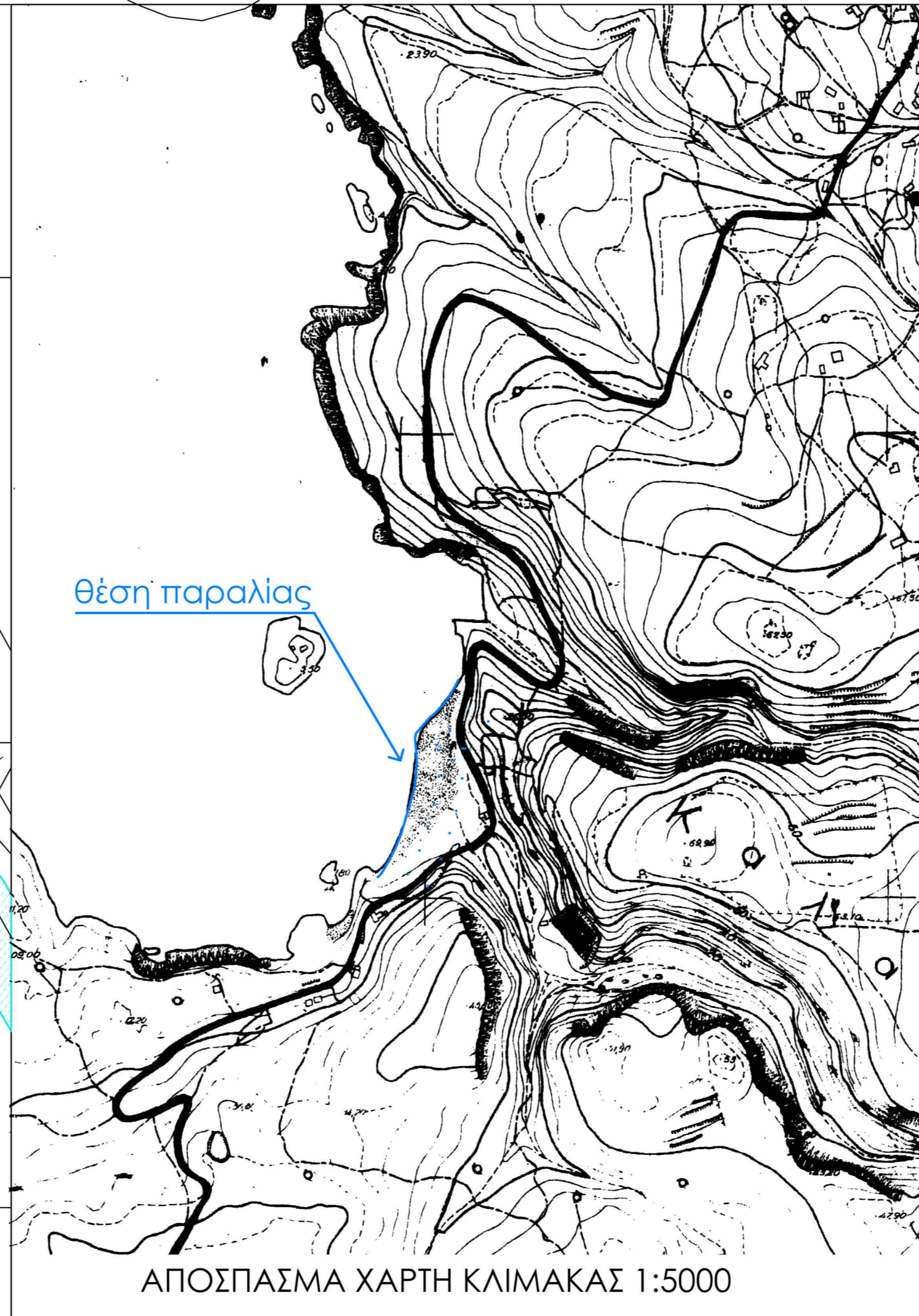

θέση παραλίας

ΑΠΟΣΠΑΣΜΑ ΧΑΡΤΗ ΚΛΙΜΑΚΑΣ 1:5000

υπόμνημα:
 γραμμή αιγιαλού:
 γραμμή παραλίας:
 όρια υγροτόπου:

Δημοπρατούμενοι χώροι για τοποθέτηση:

1. καντίνας:
Κ4 3Χ5μ.=15 τ.μ.

2. Μη μηχανοκίνητων Θαλάσσιων
μέσων αναψυχής
ΘΜ12 εμβαδόν= 20 τ.μ.

Παραχωρούμενα τμήματα προς **όμορους**
για τοποθέτηση ομπρελοκαθισμάτων:
ΟΜ47 εμβαδόν= 211.5 τ.μ.

ΠΙΝΑΚΑΣ ΣΥΝΤΕΤΑΓΜΕΝΩΝ ΚΟΡΥΦΩΝ ΟΜΟΡΩΝ Ή
ΔΗΜΟΠΡΑΤΟΥΜΕΝΩΝ ΠΟΛΥΓΩΝΩΝ ΓΙΑ ΤΟΠΟΘΕΤΗΣΗ
ΟΜΠΡΕΛΟΚΑΘΙΣΜΑΤΩΝ, ΘΑΛΑΣΣΙΩΝ ΜΕΣΩΝ ΑΝΑΨΥΧΗΣ ΚΑΙ
ΚΑΝΤΙΝΑΣ.
(ΠΡΟΒΟΛΙΚΟ ΣΥΣΤΗΜΑ ΕΓΣΑ 87)

Κ4	Χ	Ψ
	507725,32	3934151,74
	507722,10	3934147,92
	507719,80	3934149,85
	507723,02	3934153,67
ΟΜ47		
	507736,02	3934241,04
	507748,55	3934237,99
	507744,67	3934222,05
	507732,14	3934225,11
ΘΜ12		
	507761,99	3934306,84
	507765,99	3934306,84
	507765,99	3934301,84
	507761,99	3934301,84

Σημειώνεται ότι οι παραχωρούμενες θέσεις άνευ δημοπρασίας που χωροθετούνται στο παρόν τοπογραφικό σχέδιο είναι δυνητικά παραχωρούμενες και δύνανται να παραχωρηθούν σε κάθε όμορο δικαιούχο εφόσον συντρέχουν οι νόμιμες προϋποθέσεις.

Οριοθέτηση αιγιαλού & παραλίας:
Απόφ. Νομάρχη: 10094/6-7-1979
ΦΕΚ466Δ'/1979

ΦΕΚ 229/Α.Α.Π./19-06-2012
«Έγκριση καταλόγου μικρών νησιωτικών υγροτόπων και καθορισμός όρων και περιορισμών για την προστασία και ανάδειξη των μικρών παράκτιων υγροτόπων που περιλαμβάνονται σε αυτόν»